



CÂMARA MUNICIPAL DE BEBEDOURO

ESTADO DE SÃO PAULO
www.camarabebedouro.sp.gov.br



ATA DA PRIMEIRA REUNIÃO DO ANO 2025 DA COMISSÃO DE RECEBIMENTO E BAIXA DE PATRIMÔNIO DA CÂMARA MUNICIPAL DE BEBEDOURO.

Por solicitação da Presidente da CRBP, Servidora Lidiane Aparecida de Souza Martins, entre as 9 (nove) e 12 (doze) horas do dia 28 (vinte e oito) do mês de janeiro do ano 2025 (dois mil e vinte e cinco), reuniu-se nas instalações da Câmara Municipal de Bebedouro a Comissão de Recebimento e Baixa de Patrimônio, estando presentes os servidores Márcio José Martins (secretário) e Bruna Nicole Porto (membro). Iniciados os trabalhos, os dois componentes, de posse dos relatórios de patrimônios disponibilizados pelo setor financeiro, dos gabinetes parlamentares, salas 3 (três) e 6 (seis), dirigiram-se a essas para localizar os bens patrimoniados sob a responsabilidade dos Vereadores. Novamente no começo das verificações, os integrantes da Comissão, Márcio e Bruna, encontraram dificuldades em localizar as placas de patrimônio do novo relatório da CONAM e foi necessário sanar a dúvida no Departamento Financeiro. Após as verificações nas salas, foi constatado que: Na sala 3 (três), partidária do Vereador João Vitor, não ocorreu nenhuma alteração de patrimônio, mesmo com a mudança da legislatura. Na sala 6 (seis), partidária do Vereador Otávio Manzi, após as verificações, foi encontrada a cadeira (patrimônio nº 3788) e o notebook (patrimônio nº 4197); o notebook de patrimônio nº 4240 não foi encontrado, sendo assim, durante a mudança de legislatura, ocorreu a troca do notebook entre salas pela equipe de TI. Demais observações a serem corrigidas no departamento financeiro: Na sala do CPD foram guardados os monitores (patrimônios nº 3606, 4262 e 4324); ainda na sala do CPD, após um raio no dia 31/12/2024, o nobreak, patrimônio nº 3623 foi danificado, inclusive ocorreu um princípio de incêndio no local devido ao curto dos capacitores do nobreak. O nobreak foi desenergizado e guardado no depósito pela equipe de TI. Na sala de som, sala 23, o notebook Acer Predator Helios, patrimônio nº 4251, também foi danificado no dia 31/12/2024, sendo guardado no

“Deus Seja Louvado”

RUA LUCAS EVANGELISTA, 652 – CEP 14700-425 – TELEFONE: (17) 3345-9200



CÂMARA MUNICIPAL DE BEBEDOURO

ESTADO DE SÃO PAULO
www.camarabebedouro.sp.gov.br



depósito pela equipe de TI. Para continuar os trabalhos internos das sessões legislativas, foi disponibilizado pela Assessoria de Imprensa, para o Sistema de Som, o notebook Acer Predator Helios, patrimônio nº 4200, para a realização dos trabalhos até a compra de novos equipamentos. O toldo, que cobria o carro oficial, Corolla Preto, patrimônio nº 4096, foi arrancado pela tempestade ocorrida no dia 23/01/2025, sendo recolhido e guardado no depósito. A nova relação de nome das salas é: Sala 3 – Vereador João Vítor; Sala 4 – Vereador Pastor Artur; Sala 6 – Vereador Otavio Manzi; Sala 7 – Vereadora Dra. Ivanete; Sala 8 – Vereador Professor Doutor Gandini; Sala 9 – Vereador Maurinho da Farmácia; Sala 10 – Vereador Léo Munhoz; Sala 11 – Vereador Marcelo (Tchelão); Sala 12 – Vereador Dr. Vagner; Sala 14 – Vereador Jorge Cardoso; Sala 15 – Vereador Paulo Bola; Sala 25 – Recepção do Gabinete – Claudinho/Carlinhos; Sala 26 – Vereador Pastor Artur, Gabinete do Presidente. A Comissão entregou então uma cópia desta ata ao servidor Edner Soares Leme, chefe do Departamento Financeiro, para as providências devidas e atualização dos Termos de Responsabilidade de Uso, Guarda e Conservação de Bens, bem como uma cópia à diretora administrativo-financeira, Lucimeire Tribioli de Moraes, para controle do pagamento da gratificação de participação em comissão. Nada mais havendo a tratar-se, a Comissão deu por encerrada a reunião.

Lidiane Aparecida de Souza Martins
PRESIDENTE

Márcio José Martins
SECRETÁRIO

Bruna Nicole Porto
MEMBRO

“Deus Seja Louvado”

RUA LUCAS EVANGELISTA, 652 – CEP 14700-425 – TELEFONE: (17) 3345-9200



Assinaturas Digitais

O documento acima foi proposto para assinatura digital na Câmara Municipal de Bebedouro. Para verificar as assinaturas, clique no link: <http://177.21.38.106/Siave/documentos/autenticar?chave=4J76YEM7GH78EUB1>, ou vá até o site <http://177.21.38.106/Siave/documentos/autenticar> e utilize o código abaixo para verificar se este documento é válido:

Código para verificação: 4J76-YEM7-GH78-EUB1



DOCUMENTO ASSINADO DIGITALMENTE - PROCESSO 535539/2025 - 28/01/2025 - 116289 - 6416 - SIEMWE-GH78-EUB1



Câmara Municipal de Bebedouro

Relatório de Protocolos - 27/01/2025 16:56:43 - De 27/01/2025 à 27/01/2025 - 1 registro(s)

Correspondência Nº 43/2025

Data: 27/01/2025

Protocolo: 50529/2025 - 27/01/2025 16:09

Tipo: OFÍCIO AO PRESIDENTE

Autoria: Lidiane Ap. Souza Martins

Assunto: Solicita autorização para reunião da CRBP.

Tramitações

Remetente: Lidiane Ap. Souza Martins

Sequência: 1

Destinatário: Artur Ernesto Henrique

Envio: 27/01/2025

Prazo: 28/01/2025

Resposta: 27/01/2025

Objetivo: Para autorização

Resultado: Encaminhado



CÂMARA MUNICIPAL DE BEBEDOURO

ESTADO DE SÃO PAULO
C.N.P.J. 49.159.668/0001-75
www.camarabebedouro.sp.gov.br

PORTARIA Nº 1067/2025

Dispõe sobre a composição da **COMISSÃO DE RECEBIMENTO E BAIXA DE PATRIMÔNIO** da Câmara Municipal de Bebedouro que especifica.

A MESA DIRETORA da Câmara Municipal de Bebedouro, representada por seu Presidente, no uso de suas atribuições legais, especialmente aquela prevista no artigo 19, inciso II, da Lei Orgânica do Município de Bebedouro:

CONSIDERANDO que a Resolução nº 135, de 10 de dezembro de 2012 prevê em seus artigos 17 e seguintes a **COMISSÃO** para recebimento e baixa do patrimônio da Edilidade com a consequente necessidade de nomeação dos servidores públicos efetivos para a sua composição;

CONSIDERANDO que o artigo 154, da Lei Municipal 2.693/97 foi alterado pela Lei Complementar Municipal nº 133, de 09 de junho de 2020 (publicada no D.O.M. em 17 de junho de 2020), com definição de novos percentuais de gratificação aos servidores integrantes de órgão de deliberação coletiva ou comissão;

CONSIDERANDO que através da Resolução nº 177, de 14 de Dezembro de 2021, alterada pela 183, de 27 de junho de 2022, houve regulamentações nesta comissão, com definições de composição de servidores integrantes de órgão de deliberação coletiva ou comissão;

RESOLVE:

Art. 1º. A **COMISSÃO DE RECEBIMENTO E BAIXA DE PATRIMÔNIO** ficará com a seguinte composição:

Presidente: Lidiane Aparecida de Souza Martins
Secretário: Márcio José Martins
Membro: Bruna Nicole Porto

os quais desempenharão as atribuições previstas no art. 17 e seguintes da Resolução nº 135/2012, seguindo as alterações previstas nas Resoluções 177/2021 e 183/2022.

Art. 2º. Em razão da designação dos servidores públicos acima nomeados para integrarem a referida comissão, concede-se **GRATIFICAÇÃO PELA PARTICIPAÇÃO EM COMISSÃO** de 40% (quarenta por cento) ao Presidente, de 30% (trinta por cento) ao Secretário e de 20% (vinte por cento) ao Membro, com fundamento no artigo 154, da Lei Municipal nº 2.693/97, com a redação da Lei Complementar Municipal nº 133/2020.

Art. 3º. Esta portaria entra em vigor na data de sua publicação, revogando-se as disposições em contrário, em especial a Portaria 1052/2024.

Bebedouro (SP), capital nacional da laranja, 02 de janeiro de 2025.

Dê-se ciência, publique-se e cumpra-se.

Artur Ernesto Henrique
PRESIDENTE

Paulo Henrique Ignácio Pereira
VICE PRESIDENTE

Jorge Emanuel Cardoso Rocha
1º SECRETÁRIO

Leonardo Moura Munhoz
2º SECRETÁRIO

"Deus seja louvado"

RUA LUCAS EVANGELISTA, 652 – CEP 14700-425 – TELEFONE: (17) 3345-9200



Relatorio de Moveis por Setor 00030 SALA PARTIDARIA 03 (VER. JOAO VITOR) --{ }

Selecao : Bens INCORPORADOS

de

a 03/12/2024

DATA 03/12/2024

CONTINUA

PAGINA

1

SETOR : 00030 SALA PARTIDARIA 03 (VER. JOAO VITOR)

No . BEM OBJETO ORGAO RESPONSAVEL	No. CHAPA DESCRICOES	AQUISICAO	INCORPORACAO	MARCA MODELO	COR POTENCIA CAPACIDADE	DIMENSAO CONSERVACAO VALOR ATUAL PESO	SITUACAO
			PROC .ADM	SERIE	OBSERVACAO		
0000003298 999.99999.9999-99 01.01.00 /2023 00001 CAMARA MUNICIPAL	0000003259 CORTINA PALHA DE 2,20 X 1,40M EM CHANTUNG COM VARA SECRETARIA DA CAMARA	30/03/2010	30/03/2010				■
					1.2.3.1.1.99.99.01	53,66	
0000003421 999.99999.9999-99 01.01.00 /2023 00001 CAMARA MUNICIPAL	0000003379 APARELHO DE TELEFONE SEM FIO DIGITAL MARCA PANASON SECRETARIA DA CAMARA	28/12/2010	28/12/2010				■
						32,23	
0000003614 999.99999.9999-99 01.01.00 /2023 00001 CAMARA MUNICIPAL	0000003585 MICROCOMPUTADOR COM GABINETE TORRE DE 4 BAIAS , MEM SECRETARIA DA CAMARA	04/12/2012	04/12/2012				■
						360,00	
0000003636 999.99999.9999-99 01.01.00 /2023 00001 CAMARA MUNICIPAL	0000003607 MONITOR DE LED 23" WIDESCREEN PRETO SECRETARIA DA CAMARA	04/12/2012	04/12/2012				■
						92,56	
0000003802 999.99999.9999-99 01.01 .00 /2023 00001 CAMARA MUNICIPAL	0000003748 POLTRONA GIRATORIA PRESIDENTE CAVALETTI MODELO ST SECRETARIA DA CAMA..1'U\	08/10/2013	08/10/2013				■
						70,43	



J. *m*

Camara Municipal de Bebedouro
Relatorio de Moveis por Setor 00030 SALA PARTIDARIA 03 (VER. JOAO VITORJ

Selecao : Bens INCORPORADOS

de

a 03/12/2024

DATA 03/12/2024

PAGINA

2

SETOR : 00030 SALA PARTIDARIA 03 (VER. JOAO VITOR)

No . BEM OBJETO ORGAO RESPONSAVEL	No . CHAPA DESCRICOES	AQUISICAO	INCORPORACAO	MARCA MODELO	COR POTENCIA CAPACIDADE	DIMENSAO CONSERVACAO VALOR ATUAL PESO	SITUACAO
			PROC .ADM	SERIE	OBSERVACAO		
0000003817 999.99999.9999-99 01.01.00 /2023 00001 CAMARA MUNICIPAL	0000003763 POLTRONA GIRATORIA PRESIDENTE SECRETARIA DA CAMARA	08/10/2013	08/10/2013	MODELO STA		70,43	■
0000003863 999.99999.9999-99 01.01.00 /2023 00001 CAMARA MUNICIPAL	0000003809 POLTRONA FIXA SKY DIRETOR SECRETARIA DA CAMARA	08/10/2013	08/10/2013	MODELO START 4		49,00	■
0000003864 999.99999.9999-99 01.01.00 /2023 00001 CAMARA MUNICIPAL	0000003810 POLTRONA FIXA SKY DIRETOR SECRETARIA DA CAMARA	08/10/2013	08/10/2013	MODELO START 4		49,00	■
999.99999.9999-99 0000003898 01.01.00 /2023 00001 CAMARA MUNICIPAL	MESA LINEAR MEDINDO 1,80M X 0,80M X 0,74M 0000003844 SECRETARIA DA CAMARA	04/12/2013	04/12/2013	TAMBURAT		216,86	■
°°°°°°3920 999.99999.9999-99 01.01.00 /2023 00001 CAMARA MUNICIPAL	°°°°°°3866 MESA AUXILIAR FIXA MEDINDO 0,90M X 0,60M X 0,74M T. SECRETARIA DA CAMARA	04/12/2013	04/12/2013			112,40	■



Relatorio de Moveis por Setor 00030 SALA PARTIDARIA 03 (VER. JOAO VITOR)

Selecao : Bens INCORPORADOS de a 03/12/2024

DATA 03/12/2024

PAGINA

3

SETOR : 00030 SALA PARTIDARIA 03 (VER. JOAO VITOR)

No. BEM OBJETO ORGAO RESPONSAVEL	No. CHAPA DESCRICOES	AQUISICAO	INCORPORACAO	MARCA MODELO	COR POTENCIA CAPACIDADE	DIM CON VAL ATU
		PROC .ADM		SERIE	OBSERVACAO	
0000003927 999.99999.9999-99 01.01.00 /2023 00001 CAMARA MUNICIPAL	0000003873 MESA AUXILIAR FIXA MEDINDO 0,90M X 0,60M X 0,74M T SECRETARIA DA CAMARA	04/12/2013	04/12/2013	/		112,40
0000003979 999.99999.9999-99 01.01.00 /2023 00001 C.I\MARA MUNICIPAL	0000003925 ARMARIO CREDENZA MEDINDO 1,60M X 0,46M X 1,85M ALT SECRETARIA DA CAMARA	04/12/2013	04/12/2013	/		536,99
0000004008 999.99999.9999-99 01.01.00 /2023 00001 CAMARA MUNICIPAL	0000003954 GAVETEIRO VOLANTE COM 03 GAVETAS MEDINDO 0,40M X SECRETARIA DA CAMARA	04/12/2013	04/12/2013	/		93,36
0000004223 999.99999.9999-99 01.01.00 /2023 00001 CAMARA MUNICIPAL	0000004169 APARELHO DE AR CONDICIONADO INVERTER 12.000 BTUS T SECRETARIA DA CAMARA	23/11/2021	23/11/2021	/		2.307,73
0000004259 999.99999.9999-99 01.01.00 /2023 00001 CAMARA MUNICIPAL	0000004205 NOBREAK 1200VA 60HZ RAGTECH EASY PRO 4162 PRETO SECRETARIA DA CAMARA	08/12/2021	08/12/2021	/		1.220,83



Relatorio de Moveis por Setor 00030 SALA PARTIDARIA 03 (VER. JOAO VITOR)

Selecao : Bens INCORPORADOS

de

a 03/12/2024

DATA 03/12/2024

PAGINA

4

SETOR : 00030 SALA PARTIDARIA 03 (VER. JOAO VITOR)

No . BEM OBJETO ORGAO RESPONSAV EL	No. CHAPA DESCRICOES	AQUISICAO	INCORPORACAO	MARCA MODELO	COR POTENCIA CAPACIDADE	DIMENSAO CONSERVACAO VALOR ATUAL PESO	SITUACAO
			PROC .ADM	SERIE	OBSERVACAO		
0000004293 999.99999.9999-99 01.01.00 /2023 00001 CAMARA MUNICIPAL	0000004239 NOTEBOOK VAIO FE14 VJFE42F11X-B0361H, INTEL CORE I SECRETARIA DA CAMARA	14/12/2021	14/12/2021			4.401,15	■
0000004322 999.99999.9999-99 01.01.00 /2023 00001 CAMARA MUNICIPAL	0000004268 TECLADO GAMER FORTREK G CRUSADER USB COM FIO PRETO SECRETARIA DA CAMARA	14/12/2021	14/12/2021			126,35	■
17 Movel(is) deste Setor mostrado(s) .							
1 Setor(es) mostrado(s) .						TOTAL FINAL R\$	9.905,38
Obs .: (I = INCORPORADO, A = ALIENADO, D = DOADO, G = AGUARDANDO LANCTO. CONTAB., X = BAIXA, E = EMPRESTADO e DT = DOACAO TERCEIROS)							

SEMI ALTERAÇÃO



Selecao : Bens INCORPORADOS

de

a 03/12/2024

DATA 03/12/2024

PAGINA

1

SETOR : 00026 SALA PARTIDARIA 06 (VER. P. BIANCHINI)

OTAVIO MANZI

No. BEM	No. CHAPA	AQUISICAO	INCORPORACAO	MARCA	COR	DIMENSÃO	POTENCIA
ORGÃO	SITUACAO OBJETO	CONSERVACAO	DESCRICOES			MODELO	
						CAPACIDADE	VALOR ATUAL
0000001811	0000001797	31/03/1999	31/03/1999				
999.99999.9999-99	PUF MODELO RETO EM COURISSIMO MARROM						
01.01.00 /2023	SECRETARIA DA CAMARA						10,90
00001	CAMARA MUNICIPAL						
0000003480	0000003436	11/04/2011	11/04/2011				
999.99999.9999-99	CORTINA MEDINDO 2,40M X 1,40M DE ALTURA EM ALGODAO						
01.01.00 /2023	SECRETARIA DA CAMARA						66,76
00001	CAMARA MUNICIPAL				1.2.3.1.1.99.99.01		
0000003603	0000003574	04/12/2012	04/12/2012				
999.99999.9999-99	MICROCOMPUTADOR COM GABINETE TORRE DE 4 BAIAS, MEM						
01.01.00 /2023	SECRETARIA DA CAMARA						360,00
00001	CAMARA MUNICIPAL						
0000003650	0000003621	04/12/2012	04/12/2012				
999.99999.9999-99	MONITOR DE LED 23" WIDESCREEN PRETO						
01.01.00 /2023	SECRETARIA DA CAMARA						92,56
00001	CAMARA MUNICIPAL						
0000003808	0000003754	08/10/2013	08/10/2013				
999.99999.9999-99	POLTRONA GIRATORIA PRESIDENTE CAVALETTI MODELO STA						
01.01.00 /2023	SECRETARIA DA CAMARA						70,43
00001	CAMARA MUNICIPAL						



Relatorio de Moveis por Setor 00026 SALA PARTIDARIA 06 (

Selecao : Bens INCORPORADOS

de

a 03/12/20

24

DATA 03/12/2024

PAGINA

SETOR : 00026 SALA PARTIDARIA 06 (VER. P. BIANCHINI)

No . BEM OBJETO ORGAO RESPONSAVEL	No . CHAPA DESCRICOES	AQUISICAO	INCORPORACAO PROC .ADM	MARCA MODELO SERIE	COR POTENCIA CAPACIDADE OBSERVACAO	DIMENSAO CONSERVACAO VALOR ATUAL PESO	SITUACAO
0000003845 999.99999.9999-99 01.01.00 /2023 00001 CAMARA MUNICIPAL	0000003791 POLTRONA FIXA SECRETARIA DA	08/10/2013	08/10/2013	SKY DIRETOR CAVALETTI MODELO START 4		49,00	■
0000003846 999.99999.9999-99 01.01.00 /2023 00001 CAMARA MUNICIPAL	0000003792 POLTRONA FIXA SECRETARIA DA	08/10/2013	08/10/2013	SKY DIRETOR CAVALETTI MODELO START 4		49,00	■
0000003909 999.99999.9999-99 01.01.00 /2023 00001 CAMARA MUNICIPAL	0000003855 MESA LINEAR MEDINDO SECRETARIA DA	04/12/2013	04/12/2013	1,80M X 0,80M X 0,74M TAMBURAT		216,86	■
0000003926 999.99999.9999-99 01.01.00 /2023 00001 CAMARA MUNICIPAL	0000003872 MESA AUXILIAR SECRETARIA DA	04/12/2013	04/12/2013	FIXA MEDINDO 0,90M X 0,60M X 0,74M T		112,40	■
0000003956 999.99999.9999-99 01.01.00 /2023 00001 CAMARA MUNICIPAL	0000003902 ARMARIO CREDENZA MEDINDO SECRETARIA DA	04/12/2013	04/12/2013	1,60M X 0,46M X 0,74M BAI		280,37	■



Camara Municipal de Bebedouro

Relatorio de Moveis por Setor 00026 SALA PARTIDARIA 06 (

J. . . 1..

Selecao : Bens INCORPORADOS de a 03/12/2024

DATA 03/12/2024

PAGINA 3

SETOR : 00026 SALA PARTIDARIA 06 (VER. P. BIANCHINI)

No . BEM OBJETO ORGAO RESPONSAVEL	No . CHAPA DESCRICOES	AQU ISICAO	INCORPORACAO PROC .ADM	MARCA MODELO SERIE	COR POTENCIA CAPACIDADE OBSERVACAO	DIMENSAO CONSERVACAO VALOR ATUAL PESO	SITUACAO
0000003976 999.99999.9999-99 01.01.00 /2023 00001 CAMARA MUNICIPAL	0000003922 ARMARIO CREDENZA MEDINDO 1, 60M X 0,46M X 1,85M ALT SECRETARIA DA CAMARA	04/12/2013	04/12/2013			536,99	■
0000004019 999.99999.9999-99 01.01.00 /2023 00001 CAMARA MUNICIPAL	0000003965 GAVETEIRO VOLANTE COM 03 GAVETAS MEDINDO 0,40M X O SECRETARIA DA CAMARA	04/12/2013	04/12/2013			93,36	■
0000004160 999.99999.9999-99 01.01.00 /2023 00001 CAMARA MUNICIPAL	0000004106 TELEFONE SEM FIO C/IDENTIFICADOR TS 3110 INTELBRAS SECRETARIA DA CAMARA	23/04/2019	23/04/2019			73,30	■
0000004225 999.99999.9999-99 01.01.00 /2023 00001 CAMARA MUNICIPAL	0000004171 APARELHO DE AR CONDICIONADO INVERTER 12.000 BTUS T SECRETARIA DA CAMARA	23/11/2021	23/11/2021			2.307,73	■
0000004260 999.99999.9999-99 01.01.00 /2023 00001 CAMARA MUNICIPAL	0000004206 NOBREAK 1200VA 60HZ RAGTECH EASY PRO 4162 PRETO SECRETARIA DA CAMARA	08/12/2021	08/12/2021			1.220,83	■



Relatorio de Moveis por Setor 00026 SALA PARTIDARIA 06 (VER. P. BIANCHINI)

Selecao : Bens INCORPORADOS de a 03/12/2024

DATA 03/12/2024

PAGINA 4

SETOR : 00026 SALA PARTIDARIA 06 (VER. P. BIANCHINI)

No. BEM OBJETO ORGAO RESPONSAVEL	No. CHAPA DESCRICoes	AQUISICAO	INCORPORACAO	MARCA MODELO	COR POTENCIA CAPACIDADE	DIMENSAO CONSERVACAO VALOR ATUAL PESO	SITUACAO
			PROC.ADM	SERIE	OBSERVACAO		
0000004294 999.99999.9999-99 01.01.00 /2023 00001 CAMARA MUNICIPAL	0000004240 NOTEBOOK VAIO SECRETARIA DA CAMARA	14/12/2021	14/12/2021	FE14 VJFE42F11X-B0361H, INTEL CORE I		4.401,15	■
0000004323 999.99999.9999-99 01.01.00 /2023 00001 CAMARA MUNICIPAL	0000004269 TECLADO GAMER SECRETARIA DA CAMARA	14/12/2021	14/12/2021	FORTREK G CRUSADER USB COM FIO PRETO		126,35	■
17 Moveis(is) deste Setor mostrado(s) .							

1 Setor(es) mostrado(s) .

TOTAL FINAL R\$

10.067,99

Obs.: (I = INCORPORADO, A = ALIENADO, D = DOADO, G = AGUARDANDO LANCTO. CONTAB., X = BAIXA, E = EMPRESTADO e DT = DOACAO TERCEIROS)

+ fo/ f o r+- 3788

TEM 1 POLTRONA AMAIS

O;tü TE f 8 4197

DOCUMENTO ASSINADO DIGITALMENTE - PROTOCOLO:50539/2025 - 28/01/2025 - 11:29 - 6AE3-9MWE-04UK-AVYR



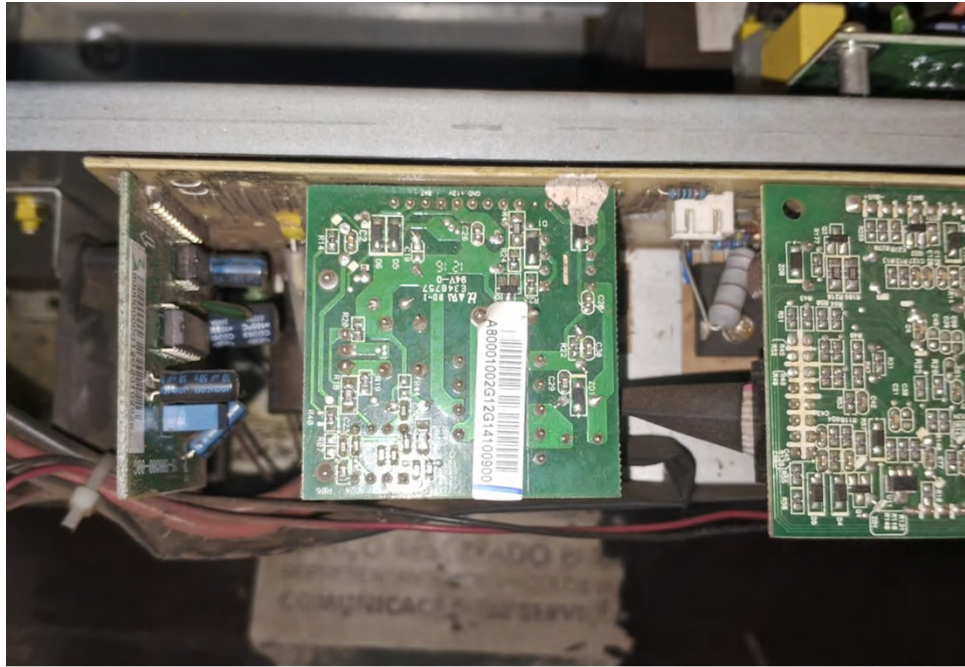
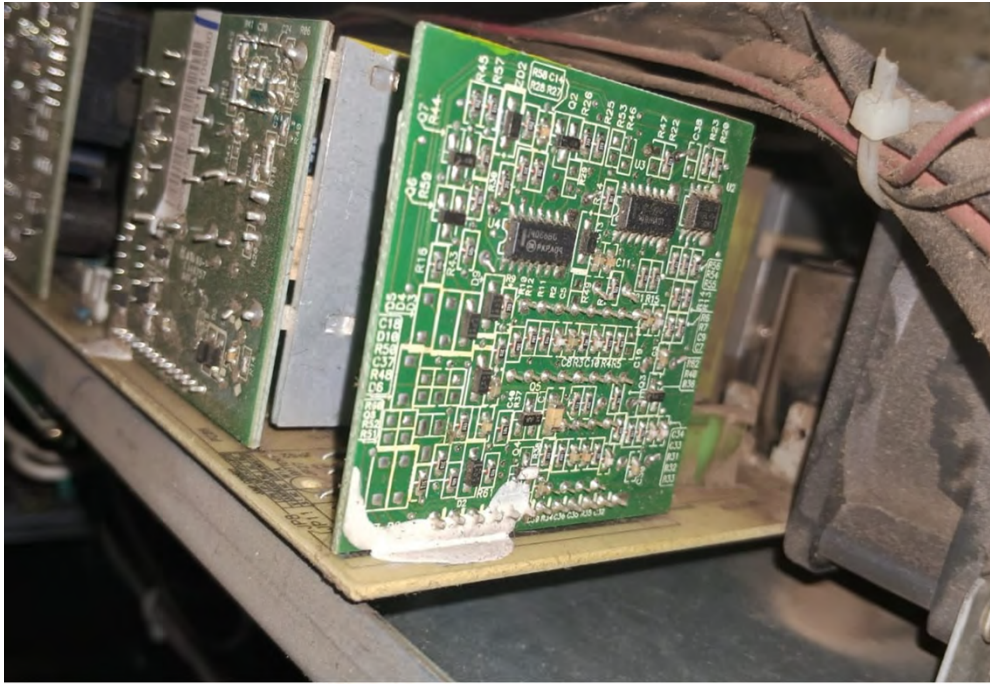

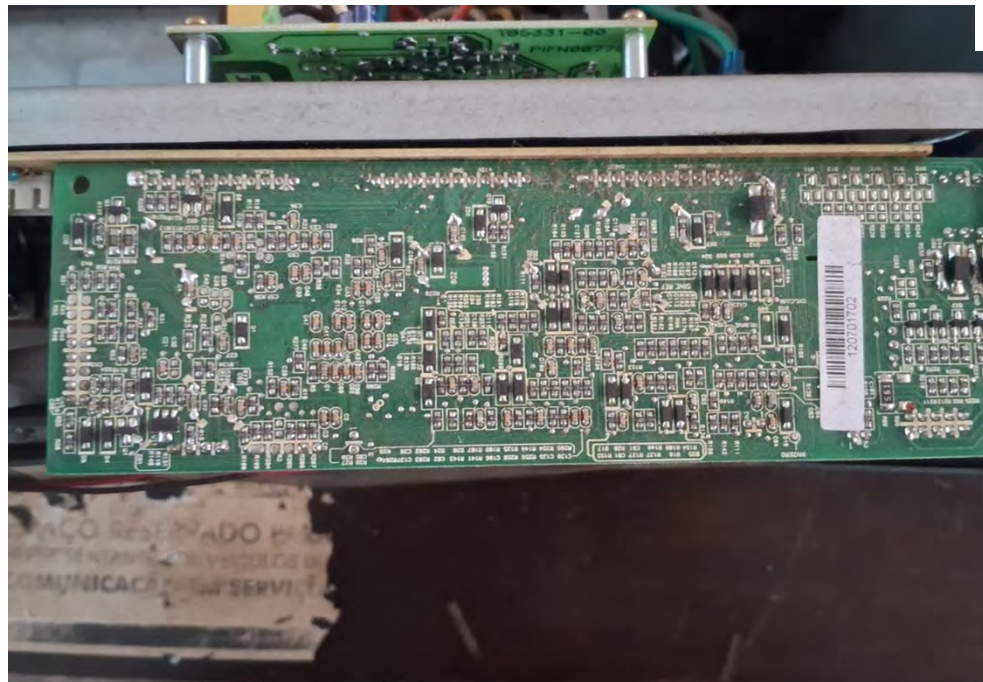





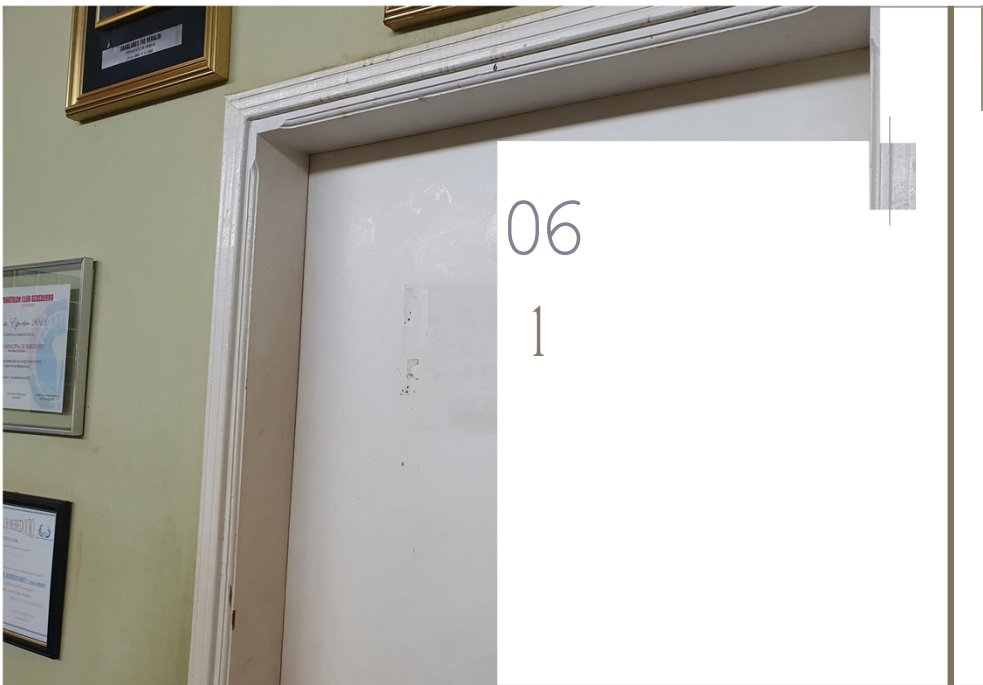





CÂMARA MUNICIPAL DE BEBEDOURO



Assinaturas Digitais

O documento acima foi proposto para assinatura digital na Câmara Municipal de Bebedouro. Para verificar as assinaturas, clique no link: <http://177.21.38.106/Siave/documentos/autenticar?chave=6AE39MWE04UKAVYR>, ou vá até o site <http://177.21.38.106/Siave/documentos/autenticar> e utilize o código abaixo para verificar se este documento é válido:

Código para verificação: 6AE3-9MWE-04UK-AVYR



DOCUMENTO ASSINADO DIGITALMENTE - PROTOCOLO:50539/2025 - 28/01/2025 - 11:29 - 6AE3-9MWE-04UK-AVYR